Ajuntament de Barcelona

FOMENT DE CIUTAT

PLA DE BARRIS PLA DE BARRIS PLA DE BARRIS

COMISSIÓ SEGUIMENT PLA DE BARRIS ZONA NORD 2021-24
15-11-2022

ÍNDEX

1. El Pla de Barris Zona Nord 2021-24
2. Accions en desplegament
3. Propostes pendents 2022-24
4. Model de Governança i Comissió Seguiment

PLA DE BARRIS DE BARCELONA

1. Pla de Barris Zona Nord 2021-24

Àmbits d'intervenció i línies d'actuació

Pressupost Pla de Barris 2021-24

Pressupost global Zona Nord:

TOTAL: 11.250.000 € + (13M € FAC)

Inversió: 7.750.000 €
Despesa corrent: 3.500.000 €

Pressupost compromès al juny 2022:

11.620.000 €

Pressupost per àmbits:

Educació i Salut pública: 1.900.000 €

Drets socials, equitat de gènere i acció comunitària: 1.050.000 €

Habitatge: 200.000 € + (13M € FAC)

Ocupació, impuls econòmic i economia social: 1.000.000 €

Espai públic i accessibilitat: 6.300.000 €

Sostenibilitat ambiental i emergència climàtica: 800.000 €

2. Accions en desplegament

Àmbits, propostes i accions

PLA DE BARRIS DE BARCELONA

Àmbit:
Educació i Salut pública

Propostes o línia d'actuació:
1. Perfils professionals als centres educatius

1.1. Perfils professionals als centres educatius.
Educadores (també escola bressol): 6
EMO: depèn de la demanda que faci l'equip educatiu de l'escola. Han demanat E. Ciutat Comtal, E. Elisenda Montcada, E. Ferrer i Guàrdia

Diferents accions amb altres agents comunitaris (Biblioteca, Espiral, ASPB, etc.) per generar espais amb les famílies per treballar i compartir la criança, la vinculació famílies i centres educatius i les transicions educatives entre bressol, escoles i institut.

Agents implicats: Consorci Educació Barcelona, Equips centres educatius públics, Serveis socials, Districte.

Àmbit:
Educació i Salut pública

Proposta o línia d'actuació:
2. Consolidar el programa EducArtS d'ensenyaments artístics als centres educatius de la ZN

2.1. Programa *Educarts* 2022-23
Dins escola (verd): 1 educartista per escola i 1hora a la setmana per cada grup-classe
Extra-escolar (vermell): a demanda

E. Mestre Morera
Música, expressió artística i teatre
Teatre

E. Ferrer i Guàrdia
Música i ambients

E. Ciutat Comtal
Jocs artístics, música, teatre i expressió corporal
Música i expressió
Batucada

E. Elisenda Montcada
Teatre, música i creació artística
Batunord amb famílies i professorat

C. Mare Alfonsa Cavin
Música, jocs artístics i teatre
Teatre

CEE Sant Joan de la Creu
Música, i moviment
Teatre

Institut Pablo Picasso
Jocs artístics espai migdia i música

Àmbit:
Educació i Salut pública

Proposta o línia d'actuació:
2. Consolidar el programa EducArtS d'ensenyaments artístics als centres educatius de la ZN

2.1. Programa *Educarts* 2022-23
Dins escola (verd): 1 educartista per escola i 1hora a la setmana per cada grup-classe
Extra-escolar (vermell): a demanda

Dins escola:

Nº Tallers setmanals dins escola: 86
Nº Tallers mensuals dins escola: 344
Nº hores coordinació setmanals: 20
Nº hores coordinació mensuals: 80

Nº alumnes per centre:
- Elisenda de Montcada (Teatre, música, creació artística): 335
- C. Comtal (Jocs artístics, música, teatre, ex. corporal): 140
- Mestre Morera (Música, expressió artística i teatre): 185
- Mare Alfonsa Cavin (Música, jocs artístics i teatre): 225
- Sant Joan de la Creu (Música, i moviment): 84
- Ferrer i Guàrdia (Música i ambients): 374

TOTAL ALUMNES: **1.319** infants d'entre 3 i 12 anys

Extra-escolars:

Nº Tallers setmanals fora escola: 18
Nº Tallers mensuals fora escola: 72

Nº Alumnes: **129**

Àmbit:
Educació i Salut pública

Proposta o línia d'actuació:
2. Consolidar el programa EducArtS d'ensenyaments artístics als centres educatius de la ZN

2.1. Programa *Educarts*.
Àmbit comunitari:

- Tarda Jove (+12 anys) al Centre Cívic ZN
- Coordinació Taula Jove
- Fem el Salt, coordinació amb educadores i EMO
- Col·laboracions amb Espiral-Ubuntu
- Construcció i restauració instruments amb l'Ateneu Fabricació
- Explorant possibles accions amb AFA's.
- Carnestoltes de la Zona Nord i festa de la primavera amb tots els centres educatius ZN.
- Connexió amb els centres oberts i casals amb programació oberta a tot el barri (música i teatre) (6 i 12 anys)
- Espai artístic familiar a la Biblioteca (3 a 6 anys)
- Batucada intergeneracional BatuNord

Agents implicats: ICUB, Equips centres educatius públics i concertat, altres equipaments territori.

Àmbit:
Educació i Salut pública

Proposta o línia d'actuació:
3. Promoure programes i accions que fomentin la continuïtat dels estudis i garanteixin l'accés als estudis post-obligatoris

3.1. *Prometeus*.
Mentoria en l'accés a estudis post-obligatoris (Universitat i CFGS).
Tallers de motivació a 4rt ESO i 1er Batxillerat
Acompanyament inscripció, matrícula i sol·licitud beques.

Promoció 2022-2023: 10 (5 nois i 5 noies), 1 noi pendent.
Total en seguiment: 30 joves; 12 nois i 18 noies
- Universitat: 18 (4 a 4rt curs, 3 a 3r curs, 4 a 2n, 7 a 1er)
- CFGS : 6 (3 a 1r curs, 3 a 2n curs)
- CFGM: 1
- Transició: 5

Agents implicats: Districte, Universitat de Barcelona, Institut Pablo Picasso

Àmbit:
Educació i Salut pública

Proposta o línia d'actuació:
4. Millorar i ampliar l'oferta d'activitats extraescolars

4.1. Menja llibres. Servei de reforç escolar en competències bàsiques de l'àmbit lingüístic.

Es tracta de generar un espai extra-escolar dins els centres educatius per reforçar i fomentar la lectura, l'expressió oral i escrita, a través d'activitats lúdiques i pedagògiques. 2 dies a la setmana

- E. Ferrer i Guàrdia: 15 inscripcions de 15
- E. Mestre Morera: 15 inscripcions de 15
- E. Elisenda Montcada: 16 inscripcions de 15
- E. Ciutat Comtal: 11 inscripcions de 15

Han començat a contactar amb Educarts i Acció Comunitària per explorar accions col·laboratives d'àmbit comunitari.

Agents implicats: Centres educatius ZN, Biblioteca ZN

Àmbit:
Educació i Salut pública

Proposta o línia d'actuació:
4. Millorar i ampliar l'oferta d'activitats extraescolars

4.2. Extra-escolars anglès I. Picasso
Hem ajuntat esforços amb CEB i IMEB i aquest curs oferim un circuit d'anglès.

Speak Up amb 21 alumnes: 5 1r ESO, 3 de 2n, 6 de 3r i 7 de 4t.

Boost your English amb 16 alumnes: 10 de 1r de Bat, 4 de 2n de Bat i 2 de 4t ESO, amb diferents nivells (A2, B1, B2, C1)

Agents implicats: Institut Picasso, IMEB, CEB.

Àmbit:
Educació i Salut pública

Proposta o línia d'actuació:
4. Millorar i ampliar l'oferta d'activitats extraescolars

4.3. Activitats d'estiu 2022:

- **Educarts** (juliol): activitats artístiques a l'espai públic (1er de Maig, metro CM, Torre Baró part alta) i Espai jove de música i teatre (16 joves), Espai familiar Biblioteca (5 mares i 8 infants), i activitats amb els casals infantils i centre oberts TB i Ubuntu a la Biblioteca.

- **Mima't al sol en el marc de Espiral** (juliol): activitats per a les famílies 0-6 anys a l'espai públic. Han participat unes 30 famílies. Una setmana de colònies.

- **Casal d'agost:** 139 infants (80 de serveis socials i 59 places obertes): 60% nens, 40% nenes. I 13 famílies diferents han participat en diferents espais habitualment.

Agents implicats: Districte, Serveis Socials, Biblioteca ZN, Escola ferrer i Guàrdia, Ubuntu, Centre Obert TB, Educarts...

Àmbit:
Educació i Salut pública

Proposta o línia d'actuació:
5. Impulsar un projecte educatiu i de lleure adreçat a la petita infància i les seves famílies

5.1. Circuït d'espais d'atenció i acompanyament a la petita infància i les seves famílies de la Zona Nord-ESPIRAL

- Acompanyament a famílies EBM L'Aqüeducte.
- Espai familiar 0-6
- Espai familiar 0-3
- Espai de cures prenatals. Matricaria
- Espai de cures de dones. Mima't
- Espai de criança.
- Espai d'atenció individualitzada.

Unes 80 famílies i 52 adults es troben vinculades a través dels diferents espais i activitats.

Agents implicats: Districte, Escola Bressol Aqüeducte, Ubuntu, Ambulatori,...

Àmbit:
Educació i Salut pública

Proposta o línia d'actuació:
6. Accions de promoció dels hàbits saludables

6.1. Projecte cistelles saludables.
Grup de dones derivades per serveis socials amb les que es treballa l'apoderament personal, grup de suport i formació en alimentació saludable.

Actualment amb 13 participants.

Un cop al mes fan tallers de cuina oberts als usuaris del Casal de barri de TB. Aquest fins ara han participat una mitja de 3-4 persones externes al grup

També algunes del grup han començat a assistir a esdeveniments comunitaris i a participar als tallers de cuina saludable que organitza la Taula d'alimentació saludable.

Agents que s'espera implicar: Taula d'alimentació saludable.

Àmbit:
Educació i Salut pública

Proposta o línia d'actuació:
7. Accions per combatre la solitud no volguda i l'aïllament

7.1. *Marxes nòrdiques*.

3 grups:
- Dimarts: 22
- Dimecres 16
- Dijous: 24

En total 60 persones participen i beneficien d'aquesta activitat.

Agents implicats: Institut Barcelona Esports, Centre Esportiu Municipal Can Cuyàs, Disctricte, Ambulatori,...

Àmbit:
Educació i Salut pública

Proposta o línia d'actuació:
7. Accions per combatre la solitud no volguda i l'aïllament

7.2. *Solitud No Volguda: t'apropem a les activitats del barri, sortim del barri*.

El servei s'està donant a conèixer. S'han fet ja algunes derivacions i s'està valorant necessitats, gustos, etc.
S'han fet dues sortides:

- Sala Ball: 55 persones
- Sala de Ball. 59 persones.
- Parc dels olors: 15 persones

Següents passos:
Mapa recursos i de prescripció social.
Valorar casos i activar acompanyaments per a les activitats de proximitat

Agents implicats: Ambulatori, Casal de Gent gran, La Indomable, Associació Gent Gran TB, AVV. CM, Serveis Socials, ASPB,...

Àmbit:
Educació i Salut pública

Proposta o línia d'actuació:

8. Desenvolupar projectes en l'àmbit de la salut mental des d'una perspectiva comunitària

8.1. Xarxa sense gravetat.
Oferta programació de tallers al Centre Cívic amb persones vinculades a la xarxa de serveis de Salut Mental (CSMA Nou Barris) i usuaris del Centre Cívic de la Zona Nord.

- **Aquarel.la (sense places)**

Calendari: del 3/10 al 12/12
Horari: Dilluns de 10.30 a 12.30h

- **Chikung (Qigong) I**

Calendari: de 29/09 al 15/12
Horari: Dijous de 9:30h a 11:00h

- **Chikung (Qigong) II**

Calendari: del 06/10 al 15/12
Horari: Dijous de 11:00h a 12:30h

Agents implicats: Xarxa sense gravetat, CSMA, Centre Cívic ZN,...

Àmbit:
Educació i Salut pública

Proposta o línia d'actuació:
8. Desenvolupar projectes en l'àmbit de la salut mental des d'una perspectiva comunitària

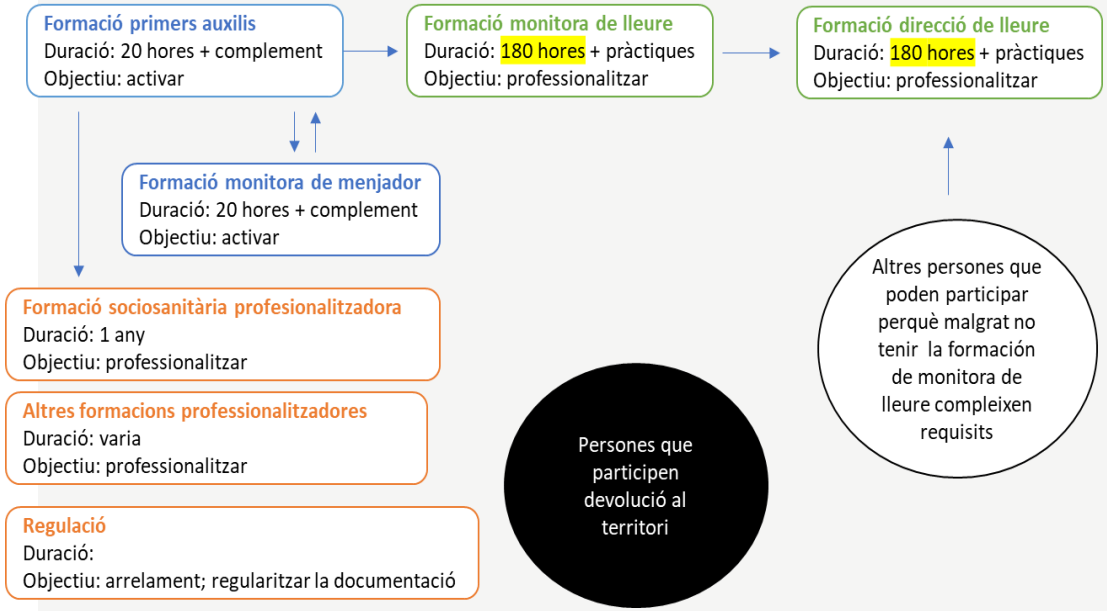

1 persones a la Formació de cures amb regularització
1 persones formació cuina social i solidària PES Cruïlla

8.2. Itinerari formatiu de prelaborals RODAS

En el marc de la **Taula de Salut Mental** Comissió formada per ASPB, Ubuntu, La Indomable, Col·lectiu Sísifo, AC-Cruïlla, A.VV.CM i A.VV.TB

- **1ers auxilis**. 21 participants dels quals 14 van aconseguir el certificat.
- **Manipulador d'aliments**. 20 persones que van aconseguir el certificat.
- **Curs salut emocional**. 19 persones el van acabar.
- **Curs de monitores de lleure.** 5 persones
- **Curs "Parlem sobre gènere i els nostres drets".** Novembre. 10 inscripcions, 6 participants.

Següents passos:
Pendent curs anglès amb Xarxa sense Gravetat
Cursos de català amb certificat per Arrelament

Àmbit:
Drets socials, equitat de gènere i acció comunitària

Proposta o línia d'actuació:

9. Construcció del nou espai per a Joves de la Zona Nord i recolzar les iniciatives dels i les joves en el camp de l'associacionisme i el lleure educatiu i saludable

9.1. Construcció del nou espai per joves de la Zona Nord.
El Pla d'usos preveu diversos espais per serveis municipals (SDJ, PIJ, Konsulta'm) i per al Casal de Joves.

Es va presentar recentment el projecte executiu. I actualment està en licitació.

Agents implicats: Districte, Servei Dinamització Juvenil, Casal de Joves ZN

Següents passos: concurs licitació obres desembre 2022 – març 2023, inici obres abril-maig 2023??.

Àmbit:
Drets socials, equitat de gènere i acció comunitària

Proposta o línia d'actuació:
9. Construcció del nou espai per a Joves de la Zona Nord i recolzar les iniciatives dels i les joves en el camp de l'associacionisme i el lleure educatiu i saludable

9.2. Servei dinamització Juvenil.
Participació i accions del servei 2022
- PENDENT MEMÒRIA
- Tècnica en procés de selecció i contractació

Agents implicats: Districte, Centre Cívic ZN

Àmbit:
Drets socials, equitat de gènere i acció comunitària

Proposta o línia d'actuació:
9. Construcció del nou espai per a Joves de la Zona Nord i recolzar les iniciatives dels i les joves en el camp de l'associacionisme i el lleure educatiu i saludable

9.3. *LA LORE.* Espai jove sobre sexualitat, relacions i gènere.
Servei d'atenció i acompanyament presencial per a joves sobre sexualitat, relacions i gènere. També ofereixen consultori online i consulta de recursos a la web

S'ha fet difusió i alguns tallers de presentació a Institut.
De moment, dues persones han fet servei el servei.

Agents implicats: Districte, Taula Jove, ASPB, Ambulatori, Institut Picasso, A.VV. Torre Baró, etc.

Següents passes:
Al desembre es farà valoració per veure quina continuïtat se li pot donar.

Àmbit:
Drets socials, equitat de gènere i acció comunitària

Proposta o línia d'actuació:
10. Projectes específics per dones

10.1. Concilia.
Finals octubre s'ha reiniciat el servei amb INCOOP i el mateix equip monitores. Servei entre setmana de 17h a 20,30h Dissabtes i festius de 10h a 14h i de 15,30h a 18,30h Ubicació: Casal de Vallbona (15h a 17h) i escola bressol La Muntanya (17h a 20,30h).

A principis de novembre 2022 les dades del servei:
- Nombre famílies inscrites: 32
- Canguratges franja 3-12 anys: 93
- Canguratges franja 1-3: 36

Participen a la Comissió d'Infància

Àmbit:
Drets socials, equitat de gènere i acció comunitària

Proposta o línia d'actuació:
10. Projectes específics per dones

10.2. Formació Professionalitzadora en atenció sociosanitària. Transversal en tots el barris de PdB.
Formació amb Certificat professionalitzador en l'àmbit de l'atenció sociosanitària. Aquesta formació està becada i amb pràctiques (1 any). Està dirigida a dones que ja estiguin treballant en aquest sector en situacions precàries, dels diferents barris que tinguin Pla de Barris**.**
L'objectiu consisteix en oferir-les formació amb certificat professionalitzador i acompanyament per a que aconsegueixen una feina amb condicions dignes.

1a Fase van participar **19 dones (4 de ZN)** per a la prova d'accés al CPNivell 2
2a Fase amb 15 dones (3 de ZN). S'ha realitzat 1er i 2on mòdul.
Actualment, estan fent les pràctiques
Paral·lelament es fa un Pla de millora ocupacional individualitzat, a través del qual es reforcen competències, s'acompanya a homologacions, acreditacions, etc.

Implicats: Barcelona Activa, PdB

Calendari: Inici abril 2022

Àmbit:
Drets socials, equitat de gènere i acció comunitària

Proposta o línia d'actuació:
10. Projectes específics per dones

10.3. Formació professionalitzadora en atenció sociosanitària per a dones en situació administrativa irregular.
Formació inclou beca, experiència professionalitzadora i tramitació per regular la situació administrativa. Durada de 2 anys. 15 places per a tots els barris que tenen Pla de Barris.

L'objectiu és que 15 dones que treballin ja en aquest sector però en condicions molt precàries i en situació irregular i, per tant, sense contractació, puguin regularitzar la seva situació i trobar una feina digna en el sector

Vem derivar 3 dones de la ZN. Només ha accedit 1. Les altres dues no complien requisits documentals per iniciar regularització.

Implicats: Barcelona Activa, RODAS

Àmbit:
Drets socials, equitat de gènere i acció comunitària

Proposta o línia d'actuació:

12. Impulsar accions que contribueixin a la millora de la convivència i el foment del bon veïnatge, en especial a la Plaça Verda i els seus entorns

12.1. Dinamització i convivència Plaça Verda.
L'equip de dinamització-mediació han estat intervenint durant tot l'estiu. Es valora positivament la tasca desenvolupada tan als bars com amb els infants. No obstant, persisteixen problemes de sorolls, incivisme, etc.

Es valora continuïtat de l'equip per aprofundir amb els bars, campanya civisme i acompanyament projecte d'obres.

Paral·lelament, s'està redactant avantprojecte de remodelació plaça

Calendari següents passos:
- Presentació i validació avantprojecte
- Publicació concurs licitació 1er trimestre 2023
- Previsió obres 2on trimestre 2023

Àmbit:
Drets socials, equitat de gènere i acció comunitària

Proposta o línia d'actuació:
13. Reduir l'escletxa digital i fomentar l'ús responsable i educatiu de les tecnologies

13.1. Formació de capacitadors digitals
Es tracta d'una formació de formadors per promoure agents digitals que poden formar altres persones en la tramitació telemàtica.

Es va fer una primera formació a 4 formadors que després han fet un curs nivell bàsic a usuaris del Servei telemàtic de l'A.VV. CM.

No hi hagut més demandes o oportunitats.

Àmbit:
Drets socials, equitat de gènere i acció comunitària

Proposta o línia d'actuació:
13. Reduir l'escletxa digital i fomentar l'ús responsable i educatiu de les tecnologies

13.2. Formació nivell bàsic grups reduïts.
Curs càpsula de 16 hores amb grups reduïts de 6 persones. Es comença a oferir a usuaris vinculats al Servei Telemàtic de l'A.VV. Ciutat Meridiana.

L'objectiu era que aquests agafessin autonomia en relació en les tramitacions telemàtiques. A l'abril es va decidir tancar el projecte perquè ja havia complert els objectius, arribant al màxim d'usuaris.

Van participar 87 persones

Agents implicats: A.VV. Ciutat Meridiana

Àmbit:
Drets socials, equitat de gènere i acció comunitària

Proposta o línia d'actuació:
13. Reduir l'escletxa digital i fomentar l'ús responsable i educatiu de les tecnologies

13.3. Economia circulars dels ordinadors.
Iniciativa que lidera AVVCM que consisteix en reciclar ordinadors de 2a mà que reben de la UPC, UB, UPF i PANGEA. Aquest ordinadors, un cop reparats, es donen en préstec a famílies necessitades derivades per Serveis Socials. També s'ofereix assessorament i acompanyament informàtic a les famílies beneficiades. Finalment, s'estudiarà la viabilitat de sostenibilitat del projecte amb Barcelona Activa.

Actualment s'han reciclat 30 ordinadors i s'han derivat 20 famílies beneficiàries de Serveis Socials.

Agents implicats: A.VV. Ciutat Meridiana, Serveis Socials ZN, Barcelona Activa

Àmbit:
Drets socials, equitat de gènere i acció comunitària

Proposta o línia d'actuació:
13. Reduir l'escletxa digital i fomentar l'ús responsable i educatiu de les tecnologies

13.4. Enfortiment teixit associatiu amb Torre Jussana (treball conjunt amb Accions Comunitàries). Sessions d'assessorament conjunt amb les AFA's Ciutat Meridiana.. Entre altres coses es treballa sobre estatuts, renovar junta directiva, registre de persones associades, gestió fiscal de subvencions, com millorar participació, organització extra-escolars, etc.
També s'ha fet un assessorament puntual al Club de Petanca i un grup de veïns i veïnes que volen constituir-se com associació per desenvolupar projecte.

Agents implicats: Acció Comunitària

Àmbit:
Drets socials, equitat de gènere i acció comunitària

Proposta o línia d'actuació:
14. Facilitar la creació d'un espai comunitari als baixos de la parròquia de Torre Baró.

14.1. Facilitar la creació d'un espai comunitari als baixos de la parròquia de Torre Baró.

Accessibilitat planta baixa del Centre Obert per activitats comunitàries. S'està estudiant la llicència d'usos i possibilitats d'adequació del local per part de Caritas i Serveis tècnics de Districte.

Següents passes:
Càritas ha iniciat la redacció del seu projecte de remodelació interna per presentar a llicències d'activitats de Districte.
Tenim prevista una reunió entre Càritas, Districte i PdB per veure com iniciem redacció projecte accessibilitat des de l'espai públic.

Paral·lelament, s'està treballant amb l'equip del CO TB i les famílies vinculades al projecte comunitari per dignificar els entorns del Centre obert i la construcció d'uns jocs infantils.

Agents implicats: Districte, Drets Socials, COTB, Càritas, AVV.TB

Àmbit:
Drets socials, equitat de gènere i acció comunitària

Proposta o línia d'actuació:
14. Facilitar la creació d'un espai comunitari als baixos de la parròquia de Torre Baró.

14.2. Projecte entorns del Centre Obert TB i jocs infantils "En Obert".

En el marc del projecte comunitari del Centre Obert es planteja un procés de treball amb les famílies vinculades al Centre obert per desenvolupar dues accions:

- Dignificar els entorns del Centre Obert, a partir de murals urbans.
- Disseny i construcció de jocs infantils per l'espai familiar del COTB

Calendari:
Finals d'octubre es va presentar el projecte al veïnat de TB i es va acordar calendari de sessions de treball per al disseny de les dues accions.
Sessions de treball entre novembre 2022 i març 2023

Agents implicats: Districte, COTB, AVV.TB, Difusor i Globus Vermell

Àmbit:
Habitatge

Proposta o línia d'actuació:
15. Programa de rehabilitació de finques d'alta complexitat

15.1. Finques d'Alta Complexitat.
Programa de rehabilitació de finques vulnerables. Les finques seleccionades són resultat del treball entre l'estudi de vulnerabilitats de la UPC i serveis territorialitzats de l'IMHAB i Districte. També es pot sol·licitar directament a Oficina d'Habitatge.

Edició 2017-2020: 2 mancomunitats (de 4 finques cada una) i 1 comunitat. En total 9 finques.
Edició 2021-23: 3 mancomunitats (12 finques) pendent signar conveni d'obres.

Agents implicats: IMHAB, Districte, UPC

Àmbit:
Habitatge

Proposta o línia d'actuació:
17. Servei de suport psicològic a persones que es troben en situació de vulnerabilitat residencial

17.1. Servei de suport psicològic a persones que es troben en situació de vulnerabilitat residencial

Indicadors del juliol 2022: 15 noves famílies
Expedients acumulats des de 2018: 218 famílies
Famílies actives entre gen-jul: 71
Llançaments entre gen-jul: 21
Famílies tancades entre gen-jul: 6 (2 lloguer social, 3 altres solucions habitacionals, 1 altres motius)

S'ha començat a activar protocol actuació amb infants en una comissió formada per Serveis Socials, Centres educatius, ASPB, Col·lectiu Sísifo, La Indomable, A.VV. Ciutat Meridiana, XAPO,.....

Agents implicats: AVV Ciutat Meridiana, l'àrea de Salut de l'Ajuntament de Barcelona, Serveis Socials ZN, Col·lectiu Sísifo.

Àmbit:
Ocupació, impuls econòmic i economia social

Proposta o línia d'actuació:
18. PROGRAMES DE FORMACIÓ OCUPACIONAL I EXPERIENCIACIÓ LABORAL

18.1. Formació professionalitzadora en mecànica i dinamització de rutes en bici.

Aquesta formació reforça i complementa el projecte del taller d'autoreparació de Cruïlla, obert al barri amb un grup de joves, una educadora i un mecànic els dimecres.

Comunitari

Taller autoreparació: 10 joves voluntaris i 64 participants.
Rutes guiades obertes: 3 rutes, 9 joves voluntaris i 42 participants
Tallers mecànica obert: 1 taller Tarda Jove, 5 joves voluntaris.
Activitats festes barri: 2 bicicletades: Ciutat Meridiana (7 joves voluntaris, 30 participants) i Vallbona (4 joves voluntaris i 8 participants)
Rutes guiades a entitats: 5 a entitats amb 104 participants i 13 amb Bicicletes sense edat amb 24 participants

Formació

Formació professionalitzadora (200 h): 16 inscrits, 11 acaben formació i 9 han iniciat les pràctiques (50 hores). 6 obtenen el CP.
Formació Prelaboral tastet mecànica bàsica: 7 joves

Experiència laboral i emprenedora

Rutes amb entitats: 1 ruta amb grup de la formació Dinamització Poliesportiva de Cruïlla (3 joves dinamitzadors i 23 participants), 1 ruta amb Centre Obert Torre Baró (4 joves dinamitzadors i 17 participants)
Servei de préstec de bicicletes: Centre Cruïlla i s'ha ampliat una flota al Casal de Vallbona.
19 préstec a joves
9 préstec a entitats:
- Centre Obert Cruïlla 6 vegades, 76 bicicletas
- Casal de joves llops del taga: 1 vegada, 21 bicicletas.
- Casal d'estiu Cruïlla 2 vegades, 36 bicicletes

Agents implicats: Cruïlla Divendres Alternatius, Biciclot, Districte, ASPB

Àmbit:
Ocupació, impuls econòmic i economia social

Proposta o línia d'actuació:
18. PROGRAMES DE FORMACIÓ OCUPACIONAL I EXPERIENCIACIÓ LABORAL

18.1. Formació professionalitzadora en mecànica i dinamització de rutes en bici.
Aquesta formació reforça i complementa el projecte del taller d'autoreparació de Cruïlla, obert al barri amb un grup de joves, una educadora i un mecànic els dimecres.

Següents passes:
Novembre-Març Curs mecànica bàsica i electrificació bicicletes (no mixt) de 40hores.
Curs d'auxiliar de manteniment i reparació bicicletes (200 hores)

Agents implicats: Cruïlla Divendres Alternatius, Biciclot, Districte, ASPB

Àmbit:
Ocupació, impuls econòmic i economia social

Proposta o línia d'actuació:
18. PROGRAMES DE FORMACIÓ OCUPACIONAL I EXPERIENCIACIÓ LABORAL

18.2. Tastets d'oficis per joves. Transversal a tots els barris de PdB.
Per a joves de 16 a 25 anys de tots els barris de PdB.
150 a 200 places (també en situació administrativa irregular)
Continguts: especialitats + competència transversals: 2 hores orientació tastets + 50 hores especialitat + experiència pràctica amb beca.
Actualment, en fase de difusió i inscripció. Aviat tindrem els cartells

1a edició de tastets
Tèxtil: confecció i patronatge.
Mecànica del transport: reparació de bicicletes i mobilitat sostenible.
Alimentació: producció agroecològica vinculada amb la distribució de proximitat.
Atenció al client: tècniques de comunicació verbal i no verbal, recepció i gestió d'incidències.
Noves tecnologies: robòtica, programació, electrònica i impressions 3D.

Interessats per inscripcions
info.tastet@reflexes.cat o mitjançant el telèfon (*whatsapp* o trucada) 644810632.

Agents implicats: BASA i treball de definició amb entitats de tots els barris.

Àmbit:
Ocupació, impuls econòmic i economia social

Proposta o línia d'actuació:
18. PROGRAMES DE FORMACIÓ OCUPACIONAL I EXPERIENCIACIÓ LABORAL

18.3. Formació professionalitzadora en oficis tèxtils. Tranversal a tots els barris de PdB.
Patronatge Industrial (10 places)
Formació en serigrafia (6 places)
Dinamització d'espais de costura (10 places)

Van participar 38 dones a totes les formacions (4 de ZN)
Actualment valorant possible nova edició

Agents implicats: Xarxa de Dones Cosidores

Àmbit:
Ocupació, impuls econòmic i economia social

Proposta o línia d'actuació:
18. PROGRAMES DE FORMACIÓ OCUPACIONAL I EXPERIENCIACIÓ LABORAL

18.4. Formació Professionalitzadora "Barri d'oficis". Transversal a tots els barris de PdB.
Formació becada + contractació de 6 mesos en diferents sectors i oficis.

1a edició: *Formació i experienciació laboral de rehabilitació d'elements comuns a finques, així com per al foment de l'eficiència social a la Trinitat Vella*
Inici del projecte 1/09/2022 (10 mesos de projecte)
- Operacions bàsiques d'instal·lacions elèctriques, d'aigua i climatització. Inici 27/09/22 - Fi 22/12/22
- Operacions bàsiques de rehabilitació d'elements comuns i pintura. Inici 27/09/22 - Fi 22/12/22
Contractació al final de la formació
Número de persones seleccionades: 20 (2 ZN)

Agents implicats: BASA

Següents passes:
Més endavant s'oferiran altres oficis i places

Àmbit:
Ocupació, impuls econòmic i economia social

Proposta o línia d'actuació:
19. Programes de regularització mitjançant la contractació i d'homologació d'estudis

19.1. Programa d'homologació d'estudis.
Homologació d'estudis per a persones que han estudiat a l'estranger. També estudis universitaris.

Gener-agost 2022: s'han atès un total de 110 persones i s'han fet 138 atencions. 99 persones són noves usuàries, 35 persones més en relació 2021.
Ciutat Meridiana: 12
Torre Baró: 3
Vallbona: 1
Majoritàriament són per a l'homologació de batxillerats i secundària: 65%. Pujada demanda d'homologació d'estudis universitaris: 34%
Durant el 2022 s'han presentat 27 expedients a l'administració

Agents implicats: Districte, BASA, 9barris Acull

Àmbit:
Ocupació, impuls econòmic i economia social

Proposta o línia d'actuació:
19. Programes de regularització mitjançant la contractació i d'homologació d'estudis

19.2. Servei d'acompanyament a l'acreditació de competències per al reconeixement de l'experiència laboral.

Va començar al març 2022. Entitat AMIC.
De moment 11 de ZN de 292 atencions.

Agents implicats: Districte, BASA, 9barris Acull

Àmbit:
Ocupació, impuls econòmic i economia social

Proposta o línia d'actuació:
19. Programes de regularització mitjançant la contractació i d'homologació d'estudis

19.03. Formació i regularització de persones en situació administrativa irregular.
Formació becada + contractació d'un any a jornada completa + gestió de tots els tràmits per a la regularització i la renovació de la documentació posterior.
26 places per a tots els barris de Pla de Barris
5 places ZN

Següents passes: durant desembre es farà la derivació i selecció

Agents implicats: BASA, XIL, RODAS

Àmbit:
Ocupació, impuls econòmic i economia social

Proposta o línia d'actuació:
20. Servei d'Orientació Laboral a Vallbona

20.1. Servei d'Orientació Laboral a Vallbona.
Tècnica d'ocupació de proximitat a Vallbona que ofereixin una atenció integral a les persones que es troben en situació d'atur o precarietat laboral oferint assessorament laboral i formatiu, derivació a recursos, seguiment personalitzat, tallers de recerca de feina i de competències transversals, prospecció d'empreses per oferir ofertes laborals a les persones ateses. També s'oferirà acompanyament i assessorament a les persones que vulguin emprendre.

A data d'avui han passat 10 persones de Vallbona. 8 segueixen en actiu tot i que 4 estan treballant en feines precàries i volen millorar (ETT, substitucions)

Agents implicats: Barcelona Activa, Districte

Calendari: en execució fins al juny 2024

Àmbit:
Ocupació, impuls econòmic i economia social

Proposta o línia d'actuació:
21. XARSE. Xarxa de Resposta SocioEconòmica

21.1. XARSE. Xarxa de Resposta Socioeconòmica.

1149 persones ateses des d'inici servei estiu 2020
234 persones ateses durant el 2022
27 persones ateses a l'octubre 2022

Tràmits habituals: Ingreso Mínimo Vital, Renda Garantida de Ciutadania, Renda Activa d'Inserció, subsidis per desocupació SEPE, etc.

Agents implicats: Barcelona Activa, Serveis Socials i altres serveis del territori,...

Següents passes:
Es preveu mantenir el servei durant el 2023

Àmbit:
Ocupació, impuls econòmic i economia social

Proposta o línia d'actuació:
23. PROGRAMA INTEGRAL DE SUPORT I ENFORTIMENT DEL COMERÇ I L'ECONOMIA DE PROXIMITAT

23.1. Programa integral de suport i acompanyament del comerç de proximitat. Transversal a tots els barris de PdB.
Han fet acompanyament als 7 comerços que es van presentar al *Impulsem el que fas.*
Hi ha programada una formació de restauració pendent de data (novembre-desembre):
-Ciutat Meridiana: 5 persones
-Torre Baró: 4 persones
-Vallbona: 1 persona

Agents implicats: BASA, Districte.

Següents passes: Finalitza desembre 2022

Àmbit:
Ocupació, impuls econòmic i economia social

Proposta o línia d'actuació:
23. PROGRAMA INTEGRAL DE SUPORT I ENFORTIMENT DEL COMERÇ I L'ECONOMIA DE PROXIMITAT

23.2. Línia específica per als barris del Pla de barris en les subvencions "Impulsem el que fas" de Barcelona Activa.

Ajuts de fins a 6.000 € per a projectes, que poden incloure obres al local, compra de maquinària o estocs, contractacions de serveis externs, contractacions laborals, despeses de lloguer, etc. L'Ajuntament de Barcelona, en el marc del Pla de Barris i a través de Barcelona Activa, obre la convocatòria de subvencions Impulsem el que fas, amb una modalitat específica per a botigues i altres establiments comercials o de serveis en planta baixa dels barris de Pla de barris.

Es van presentar 7 projectes i s'han atorgat 4 *Amunt persianes* de Ciutat Meridiana. Import de 24.000 €

Agents implicats: BASA, Districte.

Àmbit:
Espai públic i accessibilitat:

Proposta o línia d'actuació:
24. Millores a l'espai públic de Vallbona - Pla director Vallbona - fase 0

24.1. Millores a l'espai públic de Vallbona: Pont dels dos ulls.
Obres de millora de l'espai públic i accessibilitat en clau de fase 0 en el marc del Pla Director per a la Transformació Urbana de Vallbona previst arrel del soterrament de les vies ferroviàries (Pont dels 2 ulls).

Licitació pública en curs.

Properes passes: Previsió d'inici d'obres finals de març 2023 (6-8 mesos d'obres)

Agents implicats: Districte, BIMSA
Pressupost estimat: 1.180.000 €

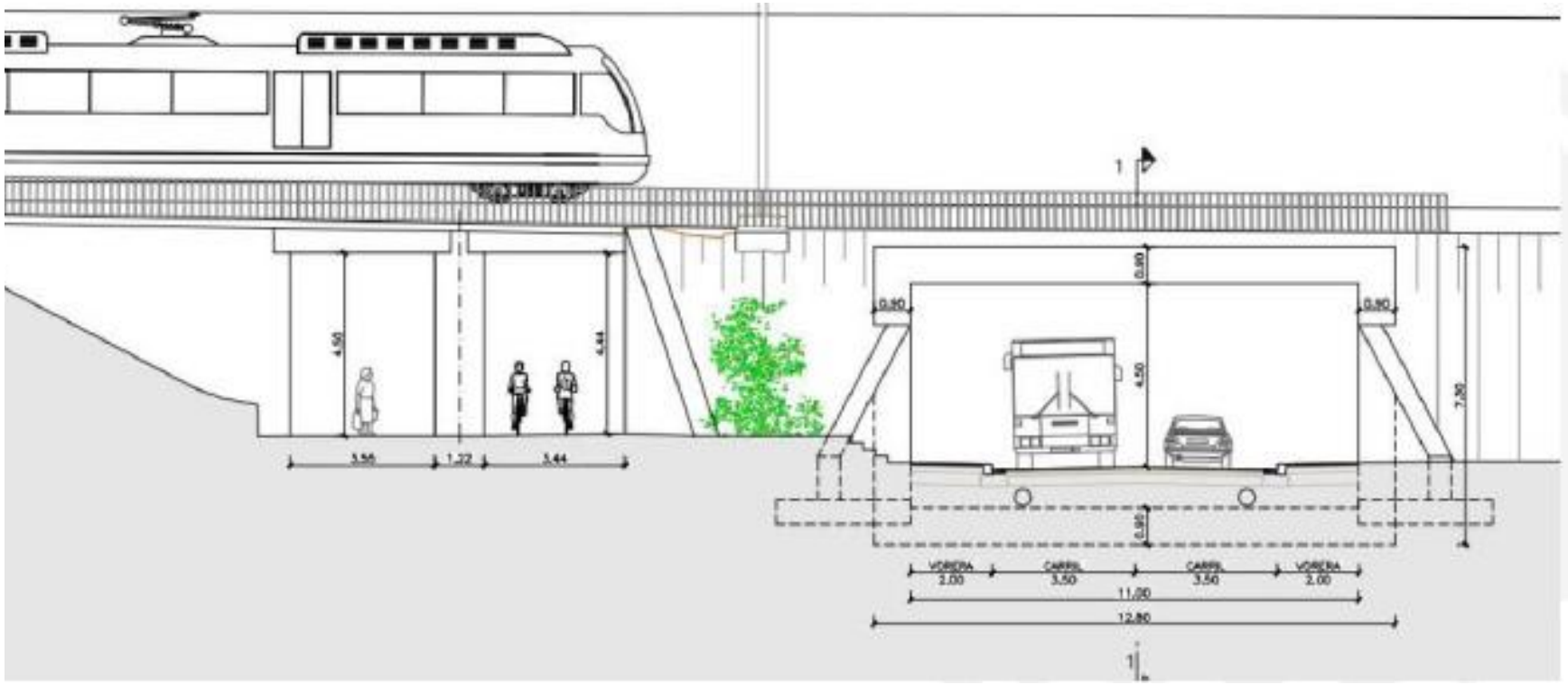
1
4.50
4.44
3.56
1.22
3.44
0.90
0.90
0.90
4.50
7.30
0.90
VEREDA
2.00
CARRIL
3.50
CARRIL
3.50
VEREDA
2.00
11.00
12.80
1

Àmbit:
Espai públic i accessibilitat:

Proposta o línia d'actuació:
25. Dignificació de l'espai públic de Torre Baró

25.1. Projecte de reurbanització del carrer Castell d'Argençola des de la rotonda del pi fins al carrer Sant Feliu de Codines alçada Campillo de la Virgen.

Següents passes:
- Redacció avantprojecte de l'àmbit del pi (encreuament carrers Lliçà, Castellví i Castell d'Argençola) que s'inclourà als altres àmbits previstos de l'avantprojecte del carrer Sant Feliu de Codines: Àmbit del pi, àmbit Prat de rei, àmbit Òrris-Descanso, àmbit Campillo i urbanització carrer que uneix tots els àmbits.
- Paral·lelament, estudiar valor expropiacions necessàries per àmbit del pi, àmbit Òrris-Descanso i àmbit Campillo.
- Paral·lelament treballar projecte executiu de l'àmbit de Prat d'en Rei.

Objectiu: disposar d'un avantprojecte complet de la reurbanització de Sant Feliu de Codines (afegint l'àmbit del solar del pi) amb la valoració de cadascun dels solars que requereixen de gestió urbanística. D'aquesta manera disposarem d'avantprojectes per àmbits i valoracions de les expropiacions dels tres solars, per tal de poder prioritzar intervencions i anar-hi executant a mida que es disposi de dotació econòmica. Ordre prioritari execució: Prat de Rei, Àmbit Pi,....
Pressupost: 900.000€

Àmbit:
Espai públic i accessibilitat

Proposta o línia d'actuació:
27. Promoure la generació de nous itineraris accessibles a Ciutat Meridiana

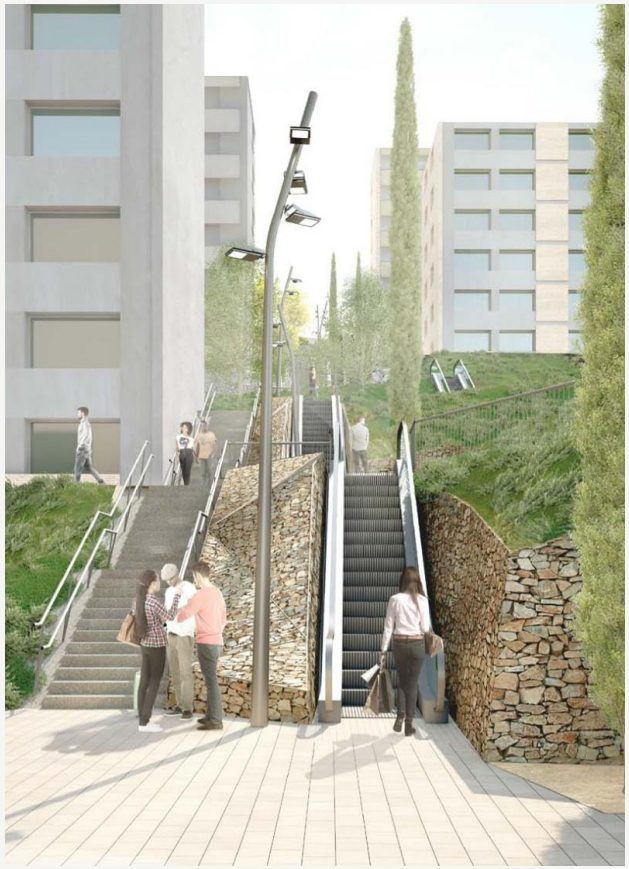

27.1. 2a fase Escales mecàniques carrer Agudes

Agents implicats: BIMSA, districte

Calendari: inici d'obres octubre 2021 i finalització gener 2023

Pressupost estimat: 3.123.967,21 €

Ajuntament de Barcelona BIM/SA Barcelona d'Infraestructures Municipals	DIRECCIÓ PROJECTES DE BIMSA ORIOL BONET ANA SÁNCHEZ PATÓS	AUTOR DEL PROJECTE bjaass Blai Pérez i Jordi Ramos Arq. Ass. sip Tel. 932196589 – bjaass@bjaass.com – www.bjaass.com	TÍTOL DEL PROJECTE PROJECTE EXECUTIU D'IMPLANTACIÓ D'UNES ESCALES MECÀNIQUES I ARRANJAMENT DELS SEUS ENTORNS AL CARRER DE LES AGUDES ENTRE ELS NÚMEROS 124 I 142 A CIUTAT MERIDIANA, AL DISTRICTE DE NOU BARRIS, A BARCELONA.	ESCALES 1:500 ORIGINALS 0 5 10 GRÀFIQUES	DATA: Gener 2019	NOM DEL PLÀNOL: 04_URBANITZACIO K_IMATGES IMATGE_PLANTA	NOM FITXER CTB: Bimsa.CTB NOM FITXER: E004-0402_PE IMG PLANTA.dwg	PLÀNOL NÚM. 04K1F04 FULL..04..DE..04.

Línies d’actuació i accions desplegades fins ara

En total s'estan executant o s’han executat 41 accions:

12 Educació i Salut pública
13 Drets socials, Equitat de gènere i acció comunitària
11 Ocupació, impuls econòmic i economia social
2 Habitatge
3 Espai públic i accessibilitat
0 Sostenibilitat ambiental i emergència climàtica

3. Propostes pendents 2022-24

PLA DE BARRIS DE BARCELONA

Àmbit:
Habitatge

Proposta o línia d'actuació:

16. Ampliació de la cartera de serveis que ofereix l'OH de la Zona Nord

Estudiar la viabilitat de crear un servei d'assessorament jurídic, vinculat a la OH, que faci seguiment dels casos en curs així com un servei de suport a comunitats no incloses al programa FAC, en qüestions com petició de subvencions, reclamacions de morositat i altres.

Àmbit:
Ocupació, impuls econòmic i economia social

Proposta o línia d'actuació:

22. Activació de locals buits en planta baixa i suport a l'emprenedoria

Explorar opcions d'activitat econòmica en locals buits, potenciant i facilitant l'emprenedoria de persones residents a l'entorn proper. S'aprofitarà el nou programa de Barcelona Activa "amunt persianes" que preveu diferents instruments per activar els locals buits de la ciutat.

Àmbit:
Sostenibilitat ambiental i emergència climàtica

Proposta o línia d'actuació

28. Desenvolupament de la primera fase del projecte AgroVallbona

Desenvolupament del projecte AgroVallbona per a la preservació de la zona agrària de La Ponderosa i execució d'una primera experiència d'horta urbana a la zona de la Vall Amagada (part posterior de la Granja del Ritz) on treballar, amb escoles, entitats, equipaments i serveis, aspectes com l'agroecologia, la sobirania alimentària, la memòria, etc. des d'una òptica de sensibilització i foment de les relacions comunitàries.

4. Model Governança i Comissió Seguiment

PLA DE BARRIS DE BARCELONA

Model de Governança

Comissió de seguiment del Pla de Barris: *Objectius*

a) Planificació general del programa
b) Seguiment del desplegament del Pla de Barris
c) Recollida i accés a informació sobre el Pla de Barris
d) Control i rendició de comptes

Trobades trimestrals

Taules temàtiques o sectorials:

a) Seguiment sectorial del programa
b) Definició compartida de propostes d'actuació.

Trobades bimen-suals o a demanda del programa

Processos participatius i grups de treball i de coproducció:

a) Incorporar la visió ciutadana a projectes concrets (diversitat i pluralitat)

Convo-catòria ad hoc

Comissió de seguiment

PROPERES TROBADES 2022:

Febrer- març 2022

INTEGRANTS ACTUALS:

- Projecte CISE
- Amb cor de dona
- La Indomable
- PES Cruïlla
- Ubuntu
- Centre Obert Torre Baró
- Casal llops del Taga
- Iván Martin
- Centre Cívic ZN
- AFA Vallbona
- Casal de Joves ZN
- Eva Tolosana
- A.VV. Torre Baró
- A.VV. Eucaliptus
- Club petanca CM
- Associació El Torrent
- AC ZN
- A.VV. Ciutat Meridiana
- Vallbona Viu
- ……

CAP DE PROJECTE:

Xavi Camino
xcaminov@bcn.cat
Tel. 662 66 25 27

Ajuntament de Barcelona

FOMENT DE CIUTAT

Moltes gràcies

www.pladebarris.barcelona
Youtube: bit.do/pladebarris

https://twitter.com/PladebarrisBCN

PLA DE BARRIS PLA DE BARRIS PLA DE BARRIS