Ajuntament de Barcelona

FOMENT DE CIUTAT

PLA DE BARRIS PLA DE BARRIS PLA DE BARRIS

COMISSIÓ SEGUIMENT PLA DE BARRIS ZONA NORD 2021-24
12-05-2021

ÍNDEX

1. El Pla de Barris Zona Nord 2021-24
2. Desplegament i prioritats 2021
3. Propostes previstes per al 2022-24
4. Model de Governança i Comissió Seguiment

PLA DE BARRIS DE BARCELONA

1. Pla de Barris Zona Nord 2021-24

Àmbits d'intervenció i línies d'actuació

Pressupost Pla de Barris 2021-24

Pressupost global Zona Nord:

TOTAL: 10.950.000 € + (13M € FAC)

Inversió: 7.450.000 €
Despesa corrent: 3.500.000 €

Pressupost per àmbits:

Educació i Salut pública: 1.900.000 €

Drets socials, equitat de gènere i acció comunitària: 1.050.000 €

Habitatge: 200.000 € + (13M € FAC)

Ocupació, impuls econòmic i economia social: 1.000.000 €

Espai públic i accessibilitat: 6.000.000 €

Sostenibilitat ambiental i emergència climàtica: 800.000 €

Propostes Pla de Barris 2021-24

2. Desplegament i prioritats 2021

Àmbits, propostes i accions

PLA DE BARRIS DE BARCELONA

Prioritats desplegament 2021

18 propostes activades de les 29 previstes

27 accions (18 de continuïtat, consolidades o ampliades, 9 noves):

13 Educació i Salut pública
7 Drets socials, Equitat de gènere i acció comunitària
3 Ocupació, impuls econòmic i economia social
2 Habitatge
2 Espai públic i accessibilitat
0 Sostenibilitat ambiental i emergència climàtica

Àmbit:
Educació i Salut pública

Propostes o línia d'actuació:
1. Perfils professionals a les escoles

TIS: 5 (assumit pel CEB)
Educadores (també escola bressol): 6
EMO: depèn de la demanda que faci l'equip educatiu de l'escola (també Institut)

Agents implicats: Consorci Educació Barcelona, Equips centres educatius públics, Serveis socials, Districte.

Calendari: en execució

Àmbit:
Educació i Salut pública

Proposta o línia d'actuació:
2. Consolidar el programa EducArtS d'ensenyaments artístics als centres educatius de la ZN

S'està treballant per oferir disciplines artístiques com extra-escolars (Mestre Morera, Ciutat Comtal, Picasso) i activitats vinculades a equipaments comunitaris (Centre Cívic, Escola Educació especial, C.O. Torre Baró, Ateneu Fabricació, Casal Infantil)

Programació d'activitats al juliol: dinamització places (CM i TB) de 18:30h 20:30h (dilluns a dijous) i activitats amb equipaments

Agents implicats: Institut de Cultura de Barcelona, Equips centres educatius públics i concertat, altres equipaments territori.

Calendari: en execució

Àmbit:
Educació i Salut pública

Proposta o línia d'actuació:
3. Promoure programes i accions que fomentin la continuïtat dels estudis i garanteixin l'accés als estudis post-obligatoris

3.1. *Prometeus*. Mentoria en l'accés a estudis post-obligatoris (Universitat i CFGS).
Tallers de motivació a 4rt ESO i 1er Batxillerat
Acompanyament inscripció, matrícula i sol·licitud beques.
- Total: 16
- Nois: 6
- Noies: 10
- Universitat: 10
- CFGS: 4
- Transició: 2

Agents implicats: Districte, Universitat de Barcelona, Institut Pablo Picasso

Calendari: en execució

Àmbit:
Educació i Salut pública

Proposta o línia d'actuació:
3. Promoure programes i accions que fomentin la continuïtat dels estudis i garanteixin l'accés als estudis post-obligatoris

3.2. Taller de bicis
Actualment consisteix en un taller obert al barri amb grup de joves, educadora i mecànic. S'està treballant amb Bibiclot una formació professionalitzadora.

Agents implicats: Cruïlla, Biciclot, Districte

Calendari: en execució

Àmbit:
Educació i Salut pública

Proposta o línia d'actuació:
4. Millorar i ampliar l'oferta d'activitats extraescolars

4.1. Extra-escolars.
S'està treballant per oferir a totes les escoles i AFA's de Pla de Barris extra-escolars de competència bàsiques (adaptades a les necessitats de cada escola), també d'esports.

Agents que s'espera implicar: AFA's, la xarxa d'equipaments i serveis de proximitat

Calendari: en definició. Previsió d'execució octubre 2021

Àmbit:
Educació i Salut pública
1.520.000 €

Proposta o línia d'actuació:
5. Impulsar un projecte educatiu i de lleure adreçat a la petita infància i les seves famílies

5.1. Recolzament programa Espiral
Mantenir el programa d'activitats i serveis d'Espiral-Ubuntu adreçades a la petita infància i les famílies.

Agents implicats: Districte, Ubuntu

Calendari: en execució

5.2. Mima't al sol.
Activitats infància i família a l'estiu

Agents implicats: Districte, Ubuntu

Calendari: juliol 2021

.

Àmbit:
Educació i Salut pública

Proposta o línia d'actuació:
5. Impulsar un projecte educatiu i de lleure adreçat a la petita infància i les seves famílies

5.3. Programa d'atenció petita infància
S'està treballant en la redacció d'una proposta que permeti generar un espai familiar 0-1 anys amb col·laboracions puntuals ambulatori, un espai criança dins les escoles P3.

Agents que s'espera implicar: AFA's, Centres educatius (escoles i bressol), Consorci Educació Barcelona, ambulatori, serveis socials, EiPI, Districte, Agència Salut Pública Barcelona, Ubuntu...

Calendari: en definició, inici execució 2022

.

Àmbit:
Educació i Salut pública

Proposta o línia d'actuació:
6. Accions de promoció dels hàbits saludables

6.1. Projecte cistelles saludables.
Grup de dones derivades per serveis socials amb les que es treballa l'apoderament personal, grup de suport i formació en alimentació saludable. 12 beneficiàries. Per activar l'àmbit comunitari hi ha una idea de fer horts comunitaris.

Agents que s'espera implicar: Acció Comunitària, Serveis Socials, Casal de Barri Torre Baró, entitats veïnals,...

Calendari: en execució

Àmbit:
Educació i Salut pública

Proposta o línia d'actuació:
6. Accions de promoció dels hàbits saludables

6.2. Treballs recerca alimentació saludable i sostenible (Institut Picasso)
Suport i acompanyament alumnat 2on Batxillerat per fer treballs de recerca sobre alimentació saludable i sostenible.

Agents implicats: Institut Picasso, Consorci Educació Barcelona, Districte, etc.

Calendari: inici de maig de 2021 i la data de finalització desembre de 2022

Àmbit:
Educació i Salut pública

Proposta o línia d'actuació:
7. Accions per combatre la solitud no volguda i l'aïllament

7.1. *Marxes nòrdiques*.
S'han reiniciat les caminades amb gent gran derivades de l'ambulatori en 4 grups reduïts (5+1)

Agents implicats: Institut Barcelona Esports, Centre Esportiu Municipal Can Cuyàs, Disctricte, Ambulatori

Calendari: es reprèn abril 2021

Al llarg del 2021-22 esperem definir i executar altres accions en el marc de la **Taula de Salut Mental i la Taula de *Radars*.** En especial ens agradaria abordar atenció a persones que no poden accedir al *Baixem al carrer* però necessiten acompanyament.

Àmbit:
Educació i Salut pública

Proposta o línia d'actuació:
8. Desenvolupar projectes en l'àmbit de la salut mental des d'una perspectiva comunitària

8.1. Xarxa sense gravetat.
Oferta programació de tallers al Centre Cívic amb persones vinculades a la xarxa de serveis de Salut Mental (CSMA Nou Barris) i usuaris del Centre Cívic de la Zona Nord. Durant confinament s'han fet online.
Qijong I: 9 persones
Qijong II: 10 persones
Anglès: 9 persones

Agents implicats: Xarxa sense gravetat, CSMA, Centre Cívic ZN, Districte,

Calendari: en execució

Àmbit:
Educació i Salut pública

Proposta o línia d'actuació:
8. Desenvolupar projectes en l'àmbit de la salut mental des d'una perspectiva comunitària

8.2. Itinerari formatiu prelaborals en lleure educatiu, sociosanitari, etc.
En el marc de la **Taula de Salut Mental** s'ha creat una Comissió formada per ASPB, Ubuntu, Col·lectiu Sísifo, AC-Cruïlla, A.VV.CM i A.VV.TB que estan treballant en la possibilitat d'oferir un itinerari formatiu que afavoreixi l'apoderament i la capacitació en àmbits com el lleure educatiu, sociosanitari, etc. Des de Pla de Barris s'espera donar suport a les iniciatives que surtin des d'aquest grup de treball.

Calendari: en definició, tot i que a inicis juny 2021 comença primer curs primers auxilis (29 inscripcions)

Àmbit:
Drets socials, equitat de gènere i acció comunitària

Proposta o línia d'actuació:

9. Construcció del nou espai per a Joves de la Zona Nord i recolzar les iniciatives dels i les joves en el camp de l'associacionisme i el lleure educatiu i saludable

9.1. Construcció del nou espai per joves de la Zona Nord.

Agents que s'espera implicar: durant la redacció projecte i pla funcional de l'equipament es demana a equip redactor procés participatiu obert a nous actors

Calendari: en licitació la redacció del projecte i pla funcional amb procés participatiu (5 mesos) Local: 278 m2

Pressupost estimat: 490.000

Àmbit:
Drets socials, equitat de gènere i acció comunitària

Proposta o línia d'actuació:
9. Construcció del nou espai per a Joves de la Zona Nord i recolzar les iniciatives dels i les joves en el camp de l'associacionisme i el lleure educatiu i saludable

9.2. Servei dinamització Juvenil.
Acompanyament Casal de Joves, organització tallers (fotografia i vídeo) i participació xarxa comunitària.
Per altra banda, s'està definint proposta de procés participatiu per arribar a joves diversos en relació a usos i iniciatives de la ZEP i El Campillo.

Agents implicats: Districte, Centre Cívic ZN

Calendari: en execució

Tardor del 2021 definició accions hàbits saludables, noves masculinitats, relacions afectivo-sexuals saludables, etc. Inici 2022

Àmbit:
Drets socials, equitat de gènere i acció comunitària

Proposta o línia d'actuació:
9. Construcció del nou espai per a Joves de la Zona Nord i recolzar les iniciatives dels i les joves en el camp de l'associacionisme i el lleure educatiu i saludable

9.3. Casal d'estiu
Del 2 al 27 d'agost de 2021.De dilluns a divendres.
- 100 places en dues quinzenes.
- 80 places reservades per a infants de 6-12 anys i 20 places per a infants de 3-5 anys.
- Inclou menjar, és gratuït i es farà com a mínim una sortida i un dia de piscina cada setmana.

Agents implicats: Districte, Institut Municipal de Serveis Socials

Calendari: agost 2021

9.4. Bibliocasal
Programació activitats per infants de 6 a 12 anys, durant l'agost a la Biblioteca de la ZN. 15 places per torn 2 (matí i tarda).

Agents implicats: Districte, Xarxa Biblioteques de Barcelona

Calendari: agost 2021

Àmbit:
Drets socials, equitat de gènere i acció comunitària

Proposta o línia d'actuació:
10. Projectes específics per dones

10.1. Concilia.
Servei de canguratge gratuït per conciliació laboral, formativa, familiar, etc.

84 famílies inscrites
795 canguratges
79 infants atesos

Àmbit:
Drets socials, equitat de gènere i acció comunitària

Proposta o línia d'actuació:
12. Impulsar accions que contribueixin a la millora de la convivència i el foment del bon veïnatge, en especial a la Plaça Verda i els seus entorns

12.1. Dinamització i convivència Plaça Verda.
Es treballarà a partir grup motor i 4 eixos:
- Dinamització comunitària
- Campanyes comunicació
- Coordinació interdepartamental – Taula neteja
- Transformació urbana

Agents que s'espera implicar: veïnat i entitats de l'entorn, districte, equipaments i serveis...

Calendari: inici definició grup motor 6 de maig, propera sessió 29 maig, 10:30h

Pressupost estimat per transformació urbana: 100.000 €

Àmbit:
Drets socials, equitat de gènere i acció comunitària

Proposta o línia d'actuació:
13. Reduir l'escletxa digital i fomentar l'ús responsable i educatiu de les tecnologies

13.1. Formació nivell bàsic grups reduïts. Actualment s'està treballant en una proposta formativa. Es parteix de la idea de fer grups petits (màx. 6) a demanda.

Agents implicats: A.VV. Ciutat Meridiana, Fundació BitHabitat, Casal de barri TB, CO TB

Calendari: s'espera executar abans o després estiu

Per altra banda Fundació BitHabitat ja està oferint càpsules d'una hora i mitja al territori per temes específics

Àmbit:
Habitatge

Proposta o línia d'actuació:
15. Programa de rehabilitació de finques d'alta complexitat

15.1. Finques d'Alta Complexitat.
Programa de rehabilitació de finques vulnerables. Les finques seleccionades són resultat del treball entre l'estudi de vulnerabilitats de la UPC i serveis territorialitzats de l'IMHAB i Districte. També es pot sol·licitar directament a Oficina d'Habitatge.

Agents implicats: IMHAB, Districte, UPC

Calendari:
publicació convocatòria ajuts juny-juliol 2021

Àmbit:
Habitatge

Proposta o línia d'actuació:
17. Servei de suport psicològic a persones que es troben en situació de vulnerabilitat residencial

Les **principals simptomatologies** que es troben són: quadres ansiosos i ansioso-depressius. Arrel de la crisi social i sanitària derivada de la **COVID19, es produeix una recaiguda de persones** que havien estat ateses pel servei mesos enrere així com un **agreujament** d'aquelles situacions més delicades.
181 persones ateses (fins abril)

Agents implicats: AVV Ciutat Meridiana i l'àrea de Salut de l'Ajuntament de Barcelona

Calendari: en execució

Àmbit:
Ocupació, impuls econòmic i economia social

Proposta o línia d'actuació:
19. Programes de regularització mitjançant la contractació i d'homologació d'estudis

227 expedients oberts des del 2017

64 expedients presentats al Departament Ensenyament de la Generalitat des del 2017:

- S'han concedit 24

- Set expedients han estat denegats, 14 estan pendents de resposta i 2 en procés de requeriment.

- S'està intentant localitzar 17 persones que van presentar expedients a l'inici del servei per conèixer resultat.

Agents implicats: Districte, BASA

Calendari: en execució

Àmbit:
Ocupació, impuls econòmic i economia social

Proposta o línia d'actuació:
20. Servei d'Orientació Laboral a Vallbona

Tècnica d'ocupació de proximitat a Vallbona que ofereixin una atenció integral a les persones que es troben en situació d'atur o precarietat laboral oferint assessorament laboral i formatiu, derivació a recursos, seguiment personalitzat, tallers de recerca de feina i de competències transversals, prospecció d'empreses per oferir ofertes laborals a les persones ateses. També s'oferirà acompanyament i assessorament a les persones que vulguin emprendre.
2021: una demanda

Agents implicats: Barcelona Activa, Districte

Calendari: en execució, recentment s'ha fet difusió cartells

Àmbit:
Ocupació, impuls econòmic i economia social

Proposta o línia d'actuació:
21. XARSE. Xarxa de Resposta SocioEconòmica

682 persones ateses des d'inici servei = 395 persones al 2020 + 287 persones al 2021
64 persones ateses a l'abril 2021

Llista d'espera 3 setmanes
Tràmits habituals: Ingreso Mínimo Vital, Renda Garantida de Ciutadania, subsidis SEPE, etc.

Agents implicats: Barcelona Activa, Serveis Socials i altres serveis del territori,...

Calendari: en execució

Àmbit:
Espai públic i accessibilitat:

Proposta o línia d'actuació:
26. Consolidació del servei de transport a la demanda i millora de la connectivitat mitjançant transport públic al barri

Ampliació de servei a noves zones de Torre Baró i Vallbona. Servei adscrit a TMB

S'està treballant en nova campanya comunicativa i acompanyament comunitari per al bus a demanda.

Obres d'adequació de vials i millora de l'accessibilitat per al servei ElMeuBus

Agents implicats: Mobilitat, TMB, Districte

Calendari: Maig - Juny 2021

Àmbit:
Espai públic i accessibilitat

Proposta o línia d'actuació:
27. Promoure la generació de nous itineraris accessibles a Ciutat Meridiana

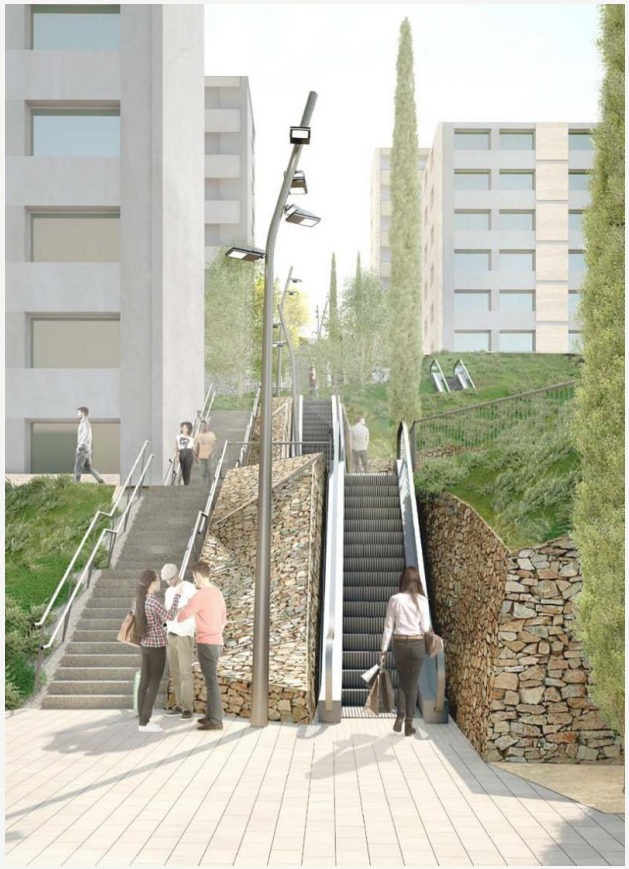

2a fase Escales mecàniques carrer Agudes

Agents implicats: BIMSA, districte

Calendari: en licitació. Inici obres Juliol o Setembre 2021

Pressupost estimat: 3.123.967,21 €

Ajuntament de Barcelona BIM/SA Barcelona d'Infraestructures Municipals	DIRECCIÓ PROJECTES DE BIMSA ORIOL BONET ANA SÁNCHEZ PATÓS	AUTOR DEL PROJECTE bjaass Blai Pérez i Jordi Ramos Arq. Ass. sip Tel. 932196589 – bjaass@bjaass.com – www.bjaass.com	TÍTOL DEL PROJECTE PROJECTE EXECUTIU D'IMPLANTACIÓ D'UNES ESCALES MECÀNIQUES I ARRANJAMENT DELS SEUS ENTORNS AL CARRER DE LES AGUDES ENTRE ELS NÚMEROS 124 I 142 A CIUTAT MERIDIANA, AL DISTRICTE DE NOU BARRIS, A BARCELONA.	ESCALES 1:500 ORIGINALS 0 5 10 GRÀFIQUES	DATA: Gener 2019	NOM DEL PLÀNOL: 04_URBANITZACIO K_IMATGES IMATGE_PLANTA	NOM FITXER CTB: Bimsa.CTB NOM FITXER: E004-0402_PE IMG PLANTA.dwg	PLÀNOL NÚM. 04K1F04 FULL..04..DE..04.

3. Propostes amb previsió execució 2022-24

PLA DE BARRIS DE BARCELONA

Àmbit:
Drets socials, equitat de gènere
i acció comunitària

Proposta o línia d'actuació:

11. Programa d'accions de dinamització i acompanyament a la inclusió i el reconeixement de la diversitat cultural i d'origen en l'àmbit comunitari

14. Facilitar la creació d'un espai comunitari al Centre Obert de Torre Baró.
Accessibilitat planta baixa del Centre Obert per activitats comunitàries.

Àmbit:
Habitatge

Proposta o línia d'actuació:

16. Ampliació de la cartera de serveis que ofereix l'OH de la Zona Nord

Estudiar la viabilitat de crear un servei d'assessorament jurídic, vinculat a la OH, que faci seguiment dels casos en curs així com un servei de suport a comunitats no incloses al programa FAC, en qüestions com petició de subvencions, reclamacions de morositat i altres.

Àmbit:
Ocupació, impuls econòmic i economia social

Proposta o línia d'actuació:

18. Programes de formació ocupacional i experienciació laboral

22. Activació de locals buits en planta baixa i suport a l'emprenedoria

Explorar opcions d'activitat econòmica en locals buits, potenciant i facilitant l'emprenedoria de persones residents a l'entorn proper. S'aprofitarà el nou programa de Barcelona Activa "amunt persianes" que preveu diferents instruments per activar els locals buits de la ciutat:

- Emprenedoria subvenció *Impulsem el que fas*
- Compra locals per Baixos de Protecció Oficial
- Borsa de lloguer social de locals

23. Programa integral de suport i enfortiment del comerç de proximitat

Assessorament general al comerç pel seu enfortiment i sostenibilitat. Formació, acompanyament i suport econòmic per a implementar millores en termes d'eficiència energètica, digitalització, imatge exterior i interior.

Àmbit:
Espai públic i accessibilitat:

Proposta o línia d'actuació:

25. Dignificació de l'espai públic de Torre Baró

Explorar quins són els eixos-carrers principals de major circulació de vianants per dignificar el seu estat: soterrament de línies elèctriques i retirada de pals que impedeixen el pas, reforç de talussos que deterioren voreres, aprofitar zones en desús per a desenvolupar espais d'estada, d'exercici per a la gent gran, el joc o el descans o bé per a establir bosses d'aparcament que permetin retirar vehicles de les voreres que impedeixen el pas, ampliació o millora de jocs infantils, etc. En aquest sentit, cal assegurar i concretar abans el consens de les actuacions amb el veïnat.

24. Millores a l'espai públic de Vallbona - Pla director Vallbona - fase 0

Executar d'una sèrie d'accions de millora de l'espai públic i accessibilitat en clau de fase 0 en el marc del Pla Director per a la Transformació Urbana de Vallbona previst arrel del soterrament de les vies ferroviàries (Pont dels 2 ulls).

Àmbit:
Sostenibilitat ambiental i emergència climàtica

Proposta o línia d'actuació

28. Desenvolupament de la primera fase del projecte AgroVallbona

Impulsar una zona d'horta que combini un entorn de bosc comestible (a base d'aromàtiques o fruiters) amb una zona de cria d'animals o apicultura que pugui esdevenir llavor del futur d'AgroVallbona i espai per treballar amb els centres educatius de la Zona Nord, i de la mà dels equipaments de proximitat, aspectes vinculats a l'agroecologia, la sobirania alimentària i la memòria del Rec Comtal

29. Xarxa de refugis climàtics.

Estudiar i promoure una xarxa de proximitat de refugis climàtics (ja siguin a l'espai públic o en equipaments) que garanteixin el confort dels veïns i veïnes durant èpoques de calor intens: millora del verd, generació d'espais d'ombra i ubicació de punts d'aigua a l'exterior. Estudi de climatització d'equipaments i obertura puntual dels mateixos durant les onades de calor.

4. Model Governança i Comissió Seguiment

PLA DE BARRIS DE BARCELONA

Model de Governança

Comissió de seguiment del Pla de Barris: *Objectius*

a) Planificació general del programa
b) Seguiment del desplegament del Pla de Barris
c) Recollida i accés a informació sobre el Pla de Barris
d) Control i rendició de comptes

Trobades trimestrals

Taules temàtiques o sectorials:

a) Seguiment sectorial del programa
b) Definició compartida de propostes d'actuació.

Trobades bimen-suals o a demanda del programa

Processos participatius i grups de treball i de coproducció:

a) Incorporar la visió ciutadana a projectes concrets (diversitat i pluralitat)

Convo-catòria ad hoc

Comissió de seguiment

PROPERES TROBADES 2021:

Octubre 2021
Gener 2022

INTEGRANTS ACTUALS:

- Projecte CISE
- Amb cor de dona
- La Indomable
- PES Cruïlla
- Ubuntu
- Centre Obert Torre Baró
- Casal llops del Taga
- Iván Martin
- Centre Cívic ZN
- AFA Vallbona
- Casal de Joves ZN
- Eva Tolosana
- A.VV. Torre Baró
- A.VV. Eucaliptus
- Club petanca CM
- Associació El Torrent
- AC ZN
- A.VV. Ciutat Meridiana
- ……

CAP DE PROJECTE:

Xavi Camino
xcaminov@bcn.cat
Tel. 662 66 25 27

Ajuntament de Barcelona

FOMENT DE CIUTAT

Moltes gràcies

www.pladebarris.barcelona
Youtube: bit.do/pladebarris

https://twitter.com/PladebarrisBCN

PLA DE BARRIS PLA DE BARRIS PLA DE BARRIS