Informe de seguiment

Pla de Barris
Trinitat Nova

26 02 2018

A LA TRINITAT NOVA
TENIM UN PLA

pladebarris.barcelona

Reunió de seguiment del PdB TN

1. Roda de Premsa al nou ieTN
2. Estat de les 18 propostes PdB

PLA DE BARRIS

La Trinitat Nova

Roda de Premsa Educació i Cultura

PLA DE BARRIS
La Trinitat Nova

Divendres 9 de febrer, Roda de Premsa a l'Institut-Escola TN

Tema: projectes d'Educació i cultura del Pla de Barris

Educació

P1 Nou Pla Educatiu a Trinitat Nova

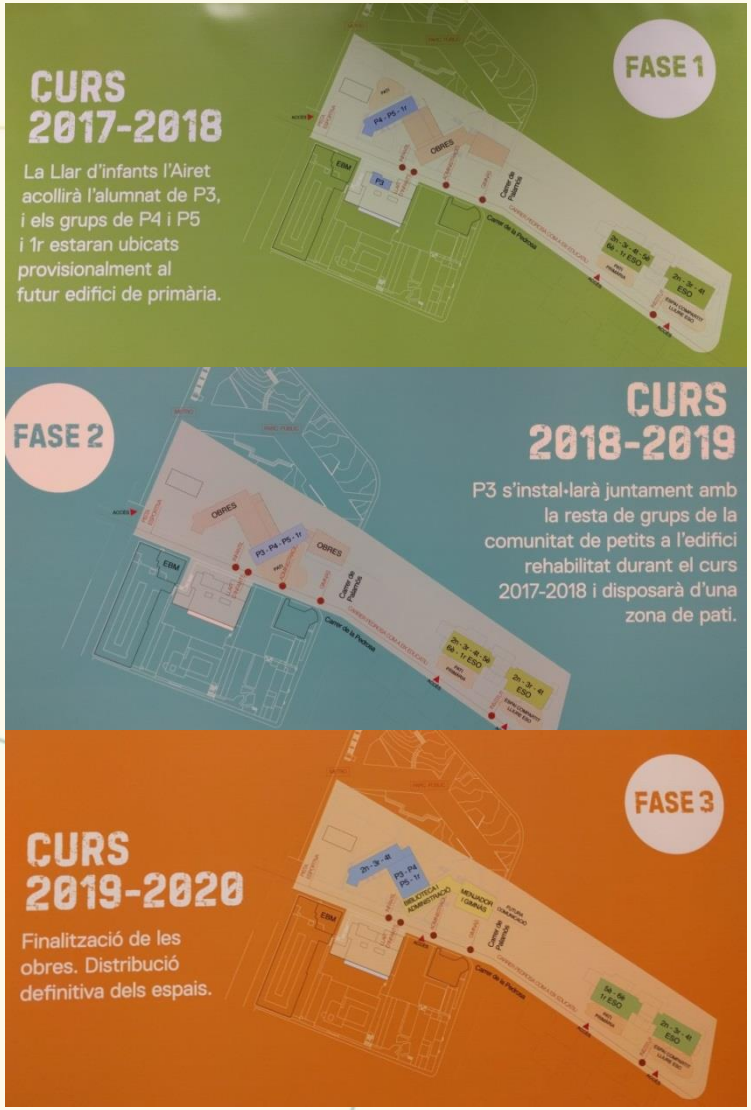

1.1. Obres ieTN 2018-2020

1.2. Projecte educatiu - audiovisual
Dinamitzadora audiovisual
Acompanyament expert
Compra de material específic
Cinema en curs

1.3. Reforma i adaptació Escola Bressol Airet
Previsió inici obres, 2019

P2 Escoles Enriquides

1.1. Perfils psicosocials
4 persones incorporades a l'equip docent, incloent també la dinamitzadora audiovisual i el coordinador comunitari.

1.2. Projecte Menja Llibres
Tot i no tenir biblioteca al barri, s'ha aconseguit incloure TN al projecte, fent-lo a la Biblioteca de Roquetes.

P3 Educació en el lleure

PLA DE BARRIS La Trinitat Nova

PROJECTE BAOBAB

3.1. Campament urbà estiu
Propera edició 2018, entra en campanya "vacances d'estiu".
S'unifica la oferta d'activitats i casals d'estiu, entenent que el barri ofereix diverses opcions.
S'instal·la l'entitat VOZES al St Josep Oriol. A l'estiu oferirà Casal musical.
Es vol oferir taller musical a l'espai educatiu ieTN

3.2. Creació esplai a TN
S'ha iniciat dissabtes matinals al barri, amb grup adolescents.

3.3. Creació entitat de lleure a TN
S'estan iniciant reunions amb agents implicats per crear una entitat que pugui assumir el monitoratge.

P4 Formació musical

4.1. Tallers de percussió
S'ha impulsat tallers de percussió.

Es realitzen els divendres a la tarda des de l'ieTN.

S'ha comprat material de percussió per poder impartir els tallers i poder donar un impuls a la nova entitat Bruixes i Bruixots de TN.

Drets socials

P5 Desigualtats socials en salut

5.1. Grup de Persones afectades per la Crisi

Trinitat Nova s'ha afegit a aquesta proposta, juntament amb Roquetes.

De cara a la propera edició s'intentarà donar un impuls econòmic i reformular el projecte per tal que pugui arribar a més gent.

P6 Convivència i Cohesió social

6.1. Solos en la Trini
Del 12/03 al 25/03 s'instal·la el sofà de converses a l'espai públic de Trinitat.

6.2. Organitzadores comunitàries
S'ha treballat Gent Gran i Memòria.
S'ha fet 2 trobades de barri.
Pendent de rebre informe final.

6.3. Acompanyament entitats
Finalment s'assumeix des de Districte l'acompanyament pel Casal de Barri.
Continuarem apostant per fer acompanyament a AVV per guanyar base social.

P6 Convivència i Cohesió social

6.4. Cohesió social zona nova
S'inicia projecte per enfortir la cohesió entre el veïnat de la zona nova del barri

Espais comunitaris a TN:
1, Taula de Salut
La Trini Creix en... Salut!
La Trini Creix en... Família!
2, Taula Radars
3, Taula Jove
Activitats a interiors d'illa
4, Taula Memòria
Diversos projectes (P7)

6.5. Cohesió i integració gitana
Pendent d'inici

P7 Programació cultural

7.1. Suport exposicions Arxiu
Pendent definir el tipus de suport amb l'Arxiu Històric.
PdB proposa sortir del format clàssic de les exposicions, però no s'ha arribat encara a un acord.

7.2. NOVA, transformant la Trinitat a través de l'art
Cohesió juvenil al barri a través de l'art urbà. Es treballa amb 2n i 3r d'ESO.
Dos eixos de treball:
1. Drets de la Dona
2. Identitat de barri

S'ha iniciat les primeres intervencions de l'eix 1.
Els espais sorgeixen de la Marxa Exploratòria amb perspectiva de gènere.

P7 Programació cultural

7.3. Drac Màgic
Cinema, memòria i gent gran
Pot donar continuïtat al grup de gent gran creat a través de les organitzadores comunitàries.

7.4. Teatre i memòria
Pendent d'inici.
Es durà a terme un projecte de teatre interactiu, teatre dels sentits, implicant a les persones del barri, per tal d'identificar el barri del passat i el barri del present (reformes físiques del barri).

Es treballarà en relació al projecte de cohesió social a la zona nova de TN.

P8 Promoció de l’esport

8.1. Activitats Juliols (Taula Franja)
Suport a les diverses activitats esportives que s’organitzen durant el mes de juliol, per a joves entre 12 i 18 anys.

8.2. Dinamització Parc de l’Amistat.
Pendent d’inici.
Caldrà explorar la necessitat de dinamitzar aquest espai. Es treballa des de la Taula Jove de TN.

P9 Promoció de les TIC

PLA DE BARRIS La Trinitat Nova

9.1. Más Que Pelotas
Acompanyament al projecte Más Que Pelotas, tant en definició de projecte i objectius com en formació en xarxes per arribar a més gent.

Les condicions:
Donar suport a les activitats esportives comunitàries
Incorporar la mirada de gènere al projecte.

Activitat econòmica

P10 Foment de la ocupació laboral

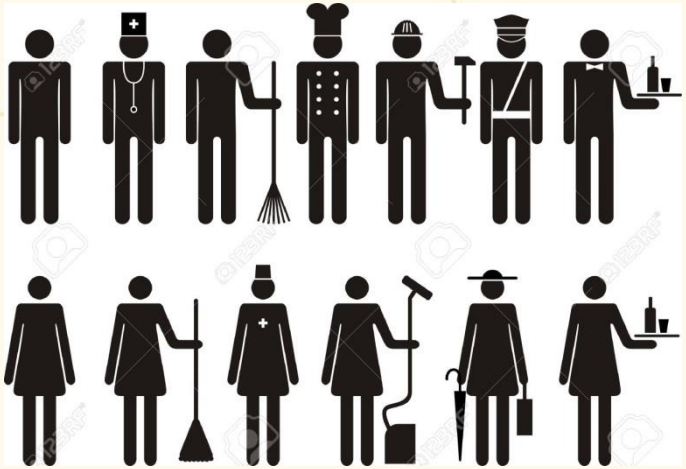

10.1. Barris d'Oficis
QUÈ: Millorar l'ocupabilitat de 105 persones residents als 16 barris de PdB
Per a QUI: persones de baixa ocupabilitat, en situació d'atur o subocupades

12 mesos de contractació laboral

4 nodes: Eix Muntanya, Eix Besòs, Raval Sud-Gòtic Sud, La Marina

Cada node tindrà dos projectes amb 15 persones cadascun.

Els projectes combinaran formació professionalitzadora i treball

P10 Foment de la ocupació laboral

10.2. Projectes per a potenciar l'ocupabilitat

S'ha fet l'encàrrec per iniciar la recerca.

L'empresa que ho està executant ja s'ha començat a reunir amb persones, equipaments i entitats del barri.

A finals de març tindrem les conclusions de l'estudi i es podran iniciar els projectes d'ocupabilitat.

P10 Foment de la ocupació laboral

10.3. Punt itinerant per a impulsar iniciatives d'Economia Cooperativa Social i Solidària.

Projecte pilot que va iniciar a l'octubre i finalitza a finals de febrer.

Ha estat un projecte pilot que es reformularà per oferir una millor resposta.

No ha arribat a la gent.
Comunicació amb retard.
Poca presència al barri.

P10 Foment de la ocupació laboral

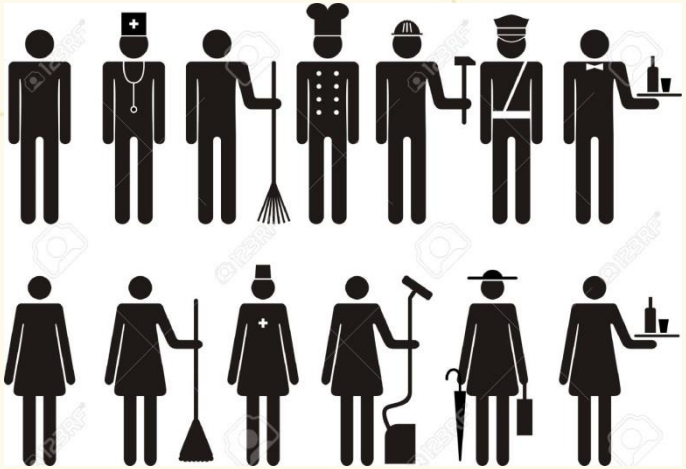

10.4. Tuk Tuk.

Pendent d'inici.
Projecte per facilitar eines a les persones emprenedores i/o professionals autònoms.

10.5. Projecte Ocupació Juvenil

Esperant proposta d'una entitat, que és qui va fer la demanda de fer aquest projecte.

P11 Promoció del comerç

11.1. Projecte de millora dels comerços.

S'han adherit al conveni 10 comerços del barri.

S'han redactat els projectes i pagat les taxes corresponents.

Previsió inici obres: març 2018.

P12 Activació locals buits

12.1. Inventari exhaustiu de locals buits a Trinitat Nova

S'ha entregat l'estudi – inventari de locals.
Dels 33 locals inicials, només 10 estan realment disponibles.
2 parades mercat
2 superfície mínima (15-20m^2)
6 reuneixen condicions per obrir-los a mercat.
S'ha creat un grup de treball per redactar les bases del programa d'activació. Es combinaran dues fórmules:

- Premi / subvenció
- Promoció

També s'ha redactat un estudi amb les propostes viables per als locals.

Ecologia urbana

P13 Activació locals buits

13.1. Activem les Feixes

S'ha resolt el concurs de metodologia per tenir equip redactor.

Al març es preveu la primera reunió tècnica de llançament.

L'escola de Restauració també es vol incorporar a la revisió del projecte.

Un cop s'hagi fet la primera reunió amb l'equip redactor i validat els usos que apuntava l'avantprojecte, es muntarà un grup d'entitats per treballar els aspectes de gestió.

Previsió inici obres: gen-feb 2019

P14 Activació Casa de l'Aigua

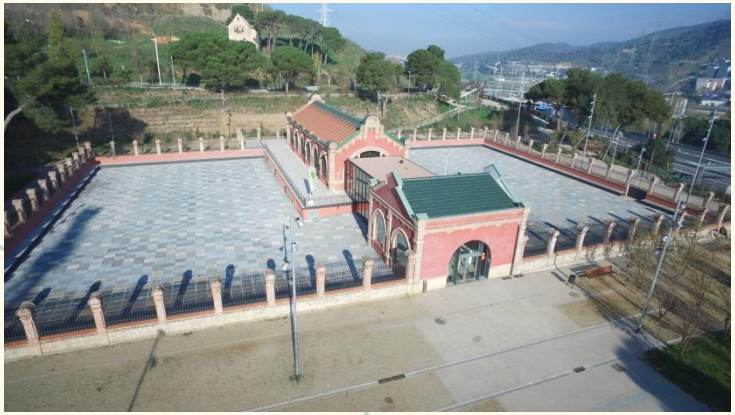

14.1. Legalització Túnel i Sala Hipòstila

Aprovat projecte executiu.
Inici d'obres imminent. Període d'obres curt.

14.2. Ús sostenible de l'equipament

S'ha encarregat un estudi a una consultora que farà l'exploració d'usos en diverses vies:

- Ens públics
- Ens privats
- Experts en el món de la cultura

P15 Rehabilitació i millora habitatges

15.1. Acompanyament als 38 darrers reallotjaments.

Projecte acabat.
S'ha decidit fer una segona fase per acabar d'organitzar les noves comunitats veïnals.

15.2. Programa de Re-habilitació

S'ha engegat el programa de rehabilitació d'habitatges a TN. En concret, afectarà a alguns habitatges de l'illa compresa entre Aiguablava i Portlligat. De moment 8 finques han signat el primer conveni d'adhesió al programa.

P16 Dignificació de l'Espai públic

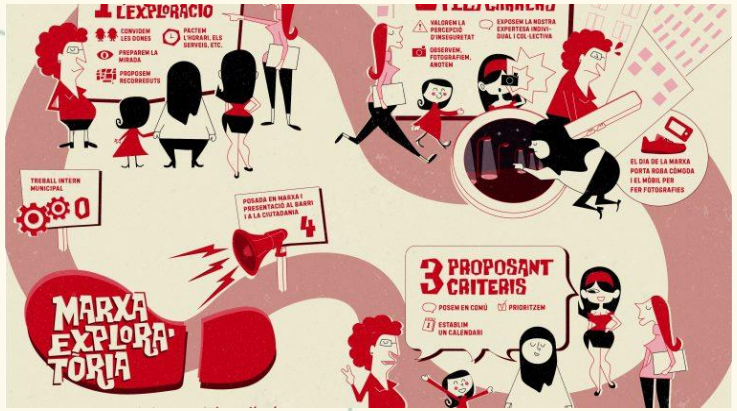

16.1. Projecte de dignificació espai públic Aiguablava - Portlligat
En un mes aproximadament estarà enllestit el projecte executiu.

S'ha demanat un plànol simplificat del projecte per poder fer el seguiment amb el grup de treball de la zona.

16.2. Marxes exploratòries en perspectiva de gènere.
S'ha fet la reunió tècnica per traslladar a les diverses àrees municipals les propostes sorgides de la marxa.
Moltes d'elles ja s'han derivat.
Pendent parlar amb Parcs i Jardins.
Quan hi hagi resposta de les àrees es farà reunió de retorn amb el grup de dones.

P17 Pla d'Equipaments

17.1. Suport al Pla d'Equipaments del Districte de Nou Barris

Pendent d'inici

P18 Rutes i senyalètica

18.1. Millorar senyalètica del barri per a vianants i persones

Pendent d'inici

18.2. Situar elements de senyalètica que recordin la identitat del barri

Proposta a validar al grup impulsor.

Informe de seguiment

Pla de Barris
Trinitat Nova

26 02 2018

A LA TRINITAT NOVA
TENIM UN PLA

pladebarris.barcelona